Mit Programm zum Herausnehmen!

N° 97
12/01
2015/2016

tandem

Gemeinsames Kirchenblatt
Banter Kirche & Christus- und Garnisonkirche

WILHELMSHAVEN

Seite 04
Bunte Kirche
im schönen Wilhelmshaven
Interview mit Ulrike Schütze

Seite 05
„Berliner Vibraphoniker“
mit Weihnachtskonzert

{ Aus dem Gemeindeleben

Basar der flotten Nadeln

CuG – Seit fast zwei Jahrzehnten gehört der Basar der Flotten Nadeln fest mit in den Jahreskalender der Gemeinde. Am Wochenende um den ersten Advent (28.11./29.11.) von 11 – 17 Uhr gibt es im Gemeindehaus Handarbeit, Kaffee und Kuchen und adventliche Stimmung.

Adventsfeier der Senioren

CuG – Am Mittwoch 09.12. um 15 Uhr lädt die Gemeinde zur Adventfeier ein. Wir wollen miteinander singen, hören und einen besinnlichen Nachmittag erleben. Natürlich haben sich auch wieder kleine Überraschungsgäste angemeldet. Anmeldung bitte über das Kirchenbüro unter 04421 41943.

Eröffnungsgottesdienst für Brot für die Welt am 1. Advent in Bockhorn

KIRCHENKREIS – Der Arbeitskreis Brot für die Welt lädt ganz herzlich ein zum Eröffnungsgottesdienst für die „Brot für die Welt" – Aktion im Kirchenkreis Friesland – Wilhelmshaven am Sonntag den 1. Advent (29. November 2015) um 10:00 Uhr in die Bockhorner Kirche, St. Cosmas und Damian.
Unter dem Thema „Satt ist nicht genug" soll ein Projekt aus Kenia vorgestellt werden.
Der Gottesdienst wird gestaltet durch den Arbeitskreis „Brot für die Welt", die evangelische Jugend aus Bockhorn, Kreispfarrer Christian Scheuer, Pfarrer Thomas Piesker und Lektor Joachim Hensel. Der Gospelchor Free Voices unter der Leitung von Axel Scholz wird den Gottesdienst musikalisch begleiten. Im Anschluss findet im Gemeindehaus eine Teetafel statt. Der „eine Weltladen" verkauft fair gehandelte Produkte. Eine Ausstellung zum Thema ist zu sehen.

1. Advent in Bant

BANT – *10.00 Uhr* Familiengottesdienst zum 1. Advent. Anschließend großes Gemeindefest mit Basar und Tombola.

12.00 Uhr Der Shantychor der Marinekameradschaft von 1894 e.V.
13.00 Uhr Musikschule Wilhelmshaven
13.30 Uhr Die Sänger vom Schwarzen Brack, Neustadtgödens
15.00 Uhr Klasse 2a der Grundschule Peterstraße
15.30 Uhr Posaunenchor Gödens
16.00 Uhr Gemeinsames Singen von Advents- und Weihnachtsliedern

Segensgottesdienst

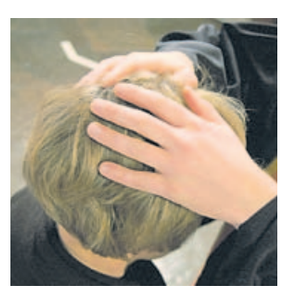

CuG – Wenige Tage vor Heiligabend findet der adventliche Segensgottesdienst am 4. Advent (20.12. 12 Uhr) statt. Der Segensgottesdienst bietet an der Grenze zwischen Advent und Weihnachten die Möglichkeit, sich den Segen zusprechen lassen. An zwei unterschiedlichen Orten in der Kirche wird dies mit Handauflegung getan. Egal ob alleine, als Paar, als Familie, als Freundeskreis. Alle sind herzlich eingeladen.

Große Weihnachtsfeier

BANT – Am Samstag, dem 12.12., lädt die Kirchengemeinde Bant um 15.00 Uhr zur Großen Weihnachtsfeier in das Gorch-Fock-Haus ein. Es spielt das Blasorchester Friesland unter der Leitung von Gerhard Glenewinkel. Auf der Bühne zu erleben sind die Kinder der Roten Gruppe der Kita Bant II.

Der Tanzclub Blau-Silber unter der Leitung von Svetlana Stele wird wieder ein zauberhaftes Weihnachtsprogramm präsentieren. Lustiges gibt es mit dem komischen Naturtalent Horst Janßen. Die Chöre unserer Kirchengemeinde präsentieren sich als Singschule und Banter Kantorei im festlichen Schlussteil des Programms unter der Leitung von Kantor Markus Nitt. Durch das Programm führt Pastor Frank Moritz. Karten gibt es ab sofort im Gemeindebüro für 10,- Euro (Inkl. Garderobe, Kalender, Kaffeegedeck, Programm und Rücktransport auf Wunsch). Einlass ist ab 14.00 Uhr.

Impressum

Herausgeber: Die ev.-luth. Kirchengemeinden der Innenstadt Wilhelmshavens, Kirchengemeinde Bant, Kirchengemeinde Wilhelmshaven (Christus- und Garnisonkirche). Redaktion (verantw.): Frank Morgenstern (Christuskirche), Frank Moritz (BANT). Redaktionsanschrift: siehe Gemeindebüros. Gesamtherstellung: Brune-Mettcker Druck- und Verlagsgesellschaft mbH, Wilhelmshaven. tandem erscheint 5 mal im Jahr. Auflage: 14.000. tandem wird kostenlos verteilt. Die Zeitung kann auch per E-Mail oder per Post bezogen werden. tandem kann auch von www.christusnews.de heruntergeladen werden.

{ Das Titelthema

Das Kind in Windeln gewickelt

CuG – Seit einigen Wochen kommen Menschen in Bussen zu uns nach Wilhelmshaven, die eine lange und dramatische Flucht hinter sich haben. Die meisten sind erschöpft und haben kaum Gepäck bei sich. Alles was von ihrem Leben übrig ist, tragen sie bei sich. Für die zahlreichen Helferinnen und Helfer ist das sehr berührend und es kommt immer wieder zu intensiven Begegnungen. In einem provisorisch hergerichteten Raum liegen fünf Säuglinge nebeneinander in kleinen Kinderwannen und strampeln im handwarmen Badewasser. Die erschöpften Mütter haben den Helferinnen der Flüchtlingshilfe die Kinder anvertraut. Und so strahlen alle von ganzem Herzen: Säuglinge, Eltern und Helferinnen. Alle genießen diesen Augenblick von Menschenwärme. Die großen politischen Fragen an der Grenze und die Überfremdungsängste sind ganz weit weg. Was einzig zählt sind ein paar frische Windeln, saubere Kinderkleidung, eine warme Suppe und endlich mal wieder eine ruhige Nacht ohne Bomben und Terror.

CHRISTUS- UND GARNISON-KIRCHE

24.12. / 10:00 Uhr
„STILLE NACHT AUCH JETZT“
Christvesper im Altenheim ZAP (Frank Morgenstern)

24.12. / 15:00 Uhr
„ZWEI SCHUTZENGEL & EINE KRIPPE“
Krippenspiel mit Christus-Kindergarten (Frank Morgenstern)

24.12. / 17:00 Uhr
„WENN EIN KIND DICH MORGEN FRAGT...“
Christvesper (Bernhard Busemann)

24.12. / 23:00 Uhr
„VON ALL DEN FARBEN UND NARBEN DER WEIHNACHT“
Christmette (Frank Morgenstern)

25.12. / 11:00 Uhr
„WEIHNACHTEN IST KEIN STROHFEUER. EINE REISE ZUR KRIPPE.“
Weihnachtsgottesdienst mit Abendmahl (Bernhard Busemann)

26.12. / 11:00 Uhr
„AUF DER FLUCHT VOR HERODES, ASSAD ODER ANDEREN DESPOTEN“
Wie die Weihnachtsgeschichte weiterging, Weihnachtsgottesdienst (Rainer Claus)

27.12. / 11:00 Uhr
„MEINE LIEBEN, WIR SIND KINDER GOTTES“
Gottesdienst (B. Busemann)

29.12. / 19:00 Uhr KONZERT
BERLINER VIBRAPHONIKER
Der Vibraphonspieler H. Renken, der Sänger M. Gartschok & der Perkussionist J. Heise sind der Geheimtipp für ein Weihnachtskonzert.

31.12. / 17:00 Uhr
„GLÜCK GEHABT? ABSCHIED VON 2015“
Altjahresabend: Gottesdienst mit Abendmahl (Frank Morgenstern)

01.01. / 17:00 Uhr
„TROSTPFLASTER FÜR DIE SEELE“
Ich will euch trösten, wie einen seine Mutter tröstet. Jahreslosung 2016
Neujahr: Gottesdienst mit Abendmahl (Frank Morgenstern)

03.01. / 11:00 Uhr
„ES DAUERT LANGE, BIS MAN DIE ELTERN GROSS HAT.“
Gottesdienst mit Abendmahl (Frank Morgenstern)

Herzlich Willkommen!
Die Kooperationsgemeinden Christus- und Garnisonkirche und Heppenser Kirche freuen sich auf Ihren Besuch zur Weihnachtszeit. Gottes Segen in diesen Tagen und kommen Sie behütet in das neue Jahr.

WEIH NACHTEN & JAHRES WENDE
GOTTESDIENSTE & VERANSTALTUNGEN
23. DEZ ’15 BIS 03. JAN ’16
eppenser Kirche & Christus- und Garnisonkirche
Ev.-Luth. Kirchengemeinde Wilhelmshaven

CuG – Ein Flyer mit allen Terminen der CuG und der Heppenser Kirche liegt in beiden Kirchen aus.

BANTER KIRCHE aufgeschlossen

24.12. / 14.30 Uhr **Gottesdienst**
Wohnstift am Rathaus (Frank Moritz)

24.12. / 15.00 Uhr **Feier für Alleinstehende** (Anke Stalling & Team)

24.12. / 16.00 Uhr **„Stille Nacht, eilige Nacht“ Krippenspiel für Jung & Alt**
(Stefan Stalling & Cenk Tjardes)

24.12. / 18.00 Uhr **Christvesper**
mit der Banter Kantorei (Anke Stalling)

24.12. / 23.00 Uhr **Christmette**
mit der Banter Kantorei (Frank Moritz)

25.12. / 17.00 Uhr **Weihnachtsspiel für Kinder**
(Singschule mit Markus Nitt & Stefan Stalling)

26.12. / 10.00 Uhr **Gottesdienst**
am 2. Weihnachtstag (Stefan Stalling)

27.12. / 10:00 Uhr **Gottesdienst** (Stalling)

31.12. / 17:00 Uhr **Gottesdienst op platt**
zum Olljohrsobend (Fredo Eilts)

{ Dürfen wir vorstellen?

Interview

Ulrike Schütze
BANT – Eingetaucht in die Vielfalt kirchlichen Lebens in Wilhelmshaven

Ulrike, erzähle uns von dir. Wo kommst Du her?

1988 geboren und aufgewachsen bin ich in Aschersleben, der ältesten Stadt in Sachsen-Anhalt. Dort habe ich mein Abitur und meine Ausbildung zur Physiotherapeutin gemacht. Erst danach rief die Welt nach mir: das bedeutete, die behütete Umgebung mit meinen Gaben und erlernten Fähigkeiten loszulassen.

Um meinen Werdegang und das Stranden in Wilhelmshaven besser verstehen zu können, muss ich sagen, dass ich nicht mit dem christlichen Glauben aufgewachsen bin. Meiner Neugier und vielseitigen Interessen

geschuldet sowie liebevollen Menschen sei Dank, kam ich ganz behutsam mit biblischen Texten und christlichen Glaubensinhalten in Berührung. Diese ließen mich dann auch nicht wieder los!

Ich begann zu entdecken, auf wie vielfältige Art und Weise man den Glauben anderen Menschen vermitteln und selbst daran wachsen kann. Da ich schon von klein auf gerne gesungen und Theater gespielt habe, bot es sich in meiner Heimatstadt an, das jährliche Krippenspiel mit zu gestalten sowie in der Kantorei zu singen. Ebenfalls engagierte ich mich gerne für den Glaubenskurs, der in meiner damaligen Gemeinde stattfand. Schließlich entschied ich mich bewusst 2010 für meine Taufe. Hinzu kam das Angebot, eine Lektorenausbildung machen zu dürfen, was ich dann schließlich auch tat.

Und wie kamst du letztlich nach Wilhelmshaven?

Nach zwei Jahren auf der Suche nach dem richtigen Arbeitsplatz und einer erfüllten Freizeitgestaltung, die mich von Rostock über Graz nach Südhessen führte, landete ich schließlich an der Nordsee in Wilhelmshaven. Die Sehnsucht nach dem Norden, die schon durch viele Urlaube an Ost- und Nordsee in meiner Kindheit geschürt wurde, trug dazu bei. Bevor ich nach Wilhelmshaven kam, machte ich die Erfahrung, wie es ist, nur mit meinem Beruf beschäftigt zu sein. Ich musste feststellen, dass es mich innerlich absolut nicht erfüllte. Im Gegenteil, es schuf Leere und Stillstand in meiner geistigen und persönlichen Entwicklung. Es musste also eine Veränderung her!

Die fand ich mit Gottes Hilfe hier in Wilhelmshaven. – Der Norden, die Menschen, das Meer, eine große Stadt, aber keine Großstadt, Luft und Freiraum zum Atmen, kulturelle Einrichtungen, die in meinem eigenen Interessensgebiet liegen, vielfältige und lebendige Kirchengemeinden – deshalb Wilhelmshaven.

Du bist sehr engagiert in der Kirche. Was machst Du alles?

Ich begann bewusst nach einem festen Punkt in meiner freien Zeit zu suchen, die mein Bedürfnis nach Kennenlernen von gleichgesinnten Menschen stillt, und fand diesen zunächst in der Banter Kantorei. Nebenbei schaute ich mich nach einer Gemeinde um, die mich persönlich anspricht und Entwicklungsmöglichkeiten im Bezug auf den christlichen Glauben sowie die Lektorentätigkeit bietet. Da war die Banter Kirche genau das Richtige! Nun engagiere ich mich seit 2013 in der Banter Kirche regelmäßig als Lektorin und als Mitglied der Kantorei und fühle mich von freundlichen aufgeschlossenen Menschen umgeben, die mich in meiner ehrenamtlichen Arbeit fördern. Darüber hin-

aus empfinde ich die Zusammenarbeit zwischen den Gemeinden wie zum Beispiel den regelmäßig stattfindenden GoSpecial oder die jährlichen Lektorenfortbildungen als eine sehr gute Möglichkeit, sich neuen Dingen zu öffnen und vor allem voneinander zu lernen und daran im christlichen Glauben gemeinsam zu wachsen.

{ Musik in der Kirche

J.S. Bach: Weihnachtsoratorium I-III

Sonntag, 20. Dezember, 17 Uhr
BANT – Bei der Aufführung in der Banter Kirche musizieren die Banter Kantorei mit Singschule, das Barockorchester „La Gioia“ und die international renommierten Solisten Christina Kühne (Sopran), Christine Wehler (Alt), Max Ciolek (Tenor) und Thilo Dahlmann (Bass). Die Leitung hat Stadtkantor Markus Nitt.
Eintrittskarten sind ab dem 23.11. bei den Vorverkaufsstellen Gemeindebüro Banter Kirche, Tee-Bakker, LeseZeichen-Buchhandlung und der Hauptstelle der Sparkasse am Theaterplatz erhältlich. 20/15 €, Vorverkauf ab 23.11.

Weihnachtsoratorium für Kinder

Sonntag, 20. Dezember, 14.30 Uhr

BANT – Erstmals bietet die Banter Kirchenmusik in diesem Jahr ein „Weihnachtsoratorium für Kinder“ in der Banter Kirche an.
Die spannend wie einfühlsam erzählte, musikalisch gekürzte Fassung des Weihnachtsoratoriums durch Hans-Jürgen Schatz, der den von ihm geschriebenen Text auch sehr lebendig selbst spricht, ist durchaus für Hörer ab fünf Jahren geeignet.

„Berliner Vibraphoniker“

CuG – Ein Weihnachtskonzert der besonderen Art findet am 29. Dezember, 19:00 Uhr, in der Christus-Garnison-Kirche statt.
Alte und neue Weihnachtsschätze werden in besonderer Besetzung gespielt, das versprechen die „Berliner Vibraphoniker“.

Die „Berliner Vibraphoniker“ sind Hauke Renken (22 Jahre, aus Friesland und bekannt mit dem Projekt M-Dur, ein Duo-Projekt aus Vibraphon und Marimba), der Perkussionist Julius Heise (28) und der Berliner Sänger Marcus Gartschock (26). Die DREI haben ein abwechslungsreiches Konzertprogramm erarbeitet, in dem sich Weihnachtsklassiker wie „Hört der Engel Helle Lieder“ oder „Stille Nacht“ ebenso wiederfinden wie modernere Songs á la „Santa Claus Is Coming To Town“. Das Besondere: Die Musik wurde völlig neu bearbeitet und für Vibraphon und Marimbaphon arrangiert.

MARITIMES Konzert

CuG – Willy Hehl & seine musikalischen Freunde laden zum adventlichen Konzert am 1. Dezember um 19 Uhr in der Christus- und Garnisonkirche ein. Für die diesjährige Tournee durch Wilhelmshaven und Friesland hat Hehl sich Unterstützung beim russischen Ensemble HARMONIE, der Sopranistin Elena Ralko, dem Tenor Peter Rabben und der Organistin Milena Aroutjunowa geholt. *(Eintritt, 10 Euro; VVK 8 Euro)*

Termine:

Kinderkantorei BANT:
1. & 2. Klasse, mittwochs, 15.00 Uhr

Kinderkantorei BANT:
3. & 4. Klasse, mittwochs, 15.45 Uhr

Junge Kantorei BANT:
ab 5. Klasse, donnerstags, 18.00 Uhr

Kantorei BANT: donnerstags, 19.00 Uhr

Ars Cantandi BANT: projektbezogen

Chor CuG: donnerstags, 19.45 Uhr in Neuende, ab Januar CuG

Flauto del mare (Flötenkreis) CuG:
mittwochs, 16.30 – 19.30 Uhr

Bläserkreis CuG:
jeden Freitag ab 18 Uhr in Altengroden

Weihnachtsspiel für Kinder

BANT – *Freitag, 25. Dezember, 17 Uhr*
Solisten und Chöre der Banter Singschule. Leitung: Markus Nitt
Eintritt frei

Glory Gospel Singers

CuG – „The Glory Gospel Singers“ sind eine Hommage an den Glauben und voller Emotionen. Immer wieder schaffen sie es, mit ihrer Show dies den Zuhörenden zu präsentieren. „The Glory Gospel Singers“ kommen am 14. Januar zu ihrem alljährlichem Konzert. Ihre Musik wird – wie immer – herzerfrischend sein und das spüren alle Zuhörenden! Karten in der Nordseepassage und im VVK.

CuG = Christus- und Garnisonkirche **BANT = Banter Kirche**

{ Treffpunkt Kirche

Chortreffen mit CANTA MARE

CuG – Seit mehr als fünf Jahrzehnten ist das Chortreffen ein Klassiker. Der Zustrom an Menschen, die mitsingen oder zuhören möchten, ist immer noch so groß wie in den 50er Jahren. Am 4. Advent (20.12., 17 Uhr) treffen sich also wieder verschiedene Chöre aus der Stadt zum adventlichen Singen. Unter anderem wird Canta Mare (Leitung Susanne Siefken). *Der Eintritt ist frei, um eine Spende wird gebeten.*

Theater am Meer

Sonntag, 13.12.
BANT – *Fro Pieper läävt gefährlich* beginnt damit, dass Putzfrau Lily Pieper (Marion Zomerland) beim Säubern der Büros der Wilhelmshavener Schiffsmaklerfirma Martens plötzlich einen Mann am Schreibtisch sitzen sieht. Dieser fällt deshalb besonders auf, weil er einen blutüberströmten Brieföffner im Rücken hat…
Karten gibt es im Vorverkauf ab sofort im Gemeindebüro.

Banter Kirche unterwegs 2016

BANT – Am Montag, dem 7. 12., lädt Pastor Frank Moritz zur Vorstellung des neuen Programms der Musicalfahrten und Reisen des Jahres 2016 um 18 Uhr in die UCI-Kinowelt ein. Unter den Besuchern der Veranstaltung werden Reise- und Kinogutscheine ausgelost.

Banter Kirchenkino

BANT – **Montag, 14.12. :***Die Trapp-Familie – ein Leben für die Musik.* Agathe von Trapp lernt als Teenagerin in Österreich, ihren eigenen Weg zu gehen. Trost und Erfüllung findet Agathe in ihrer Liebe zu Jugendfreund Sigi – und in der Musik. Der Nationalsozialismus zwingt Agathe schließlich dazu, mit ihrer Familie in die USA zu emigrieren, wo ihr in Freiheit der Welterfolg gelingt…

Montag, 25.12.: *Man lernt nie aus.* Der 70-jährige Ben Whittaker (Robert De Niro) fühlt sich in seinem Ruhestand nicht sonderlich erfüllt. Daher ergreift er eines Tages die Chance, als Senior-Praktikant bei einer erfolgreichen Mode-Website anzufangen. Deren Gründerin und Chefin Jules Ostin (Anne Hathaway) staunt nicht schlecht, als der rüstige Neuzugang zu seinem ersten Tag antritt. Die Vorstellungen beginnen jeweils um 14.00 Uhr in der UCI-Kinowelt. Karten sind im Vorverkauf im Gemeindebüro erhältlich. Kaffee und Kuchen bitte bis spätestens Freitag vor der Vorstellung bestellen.

Neue Pastorin in Heppens stellt sich vor

CuG – Als Kooperationsgemeinde freuen wir uns, dass am 1. März Pastorin Meike von Fintel ihren Dienst in Heppens antritt. Am 10. Januar 2015 um 18 Uhr stellt sie sich in der Kirche Heppens der Gemeinde in einem Gottesdienst vor. Von Fintel tritt damit die Nachfolge von Nico Szameitat an. Dieser war im Oktober nach Oldenburg gewechselt und hatte dort eine neue Stelle im Oberkirchenrat angetreten.

Gottesdienst auf der Arcona

BANT – *Es kommt ein Schiff geladen* lautet das Motto des maritimen Gottesdienstes am 4. Adventssonntag, dem 20.12., um 10.00 Uhr auf dem Schiff der Marinekameradschaft *Arcona.* Den Gottesdienst gestalten Pastor Frank Moritz und der Shantychor der Marinekameradschaft gemeinsam.

Vorstellung der neuen Ausflugsfahrten

BANT – Am Freitag, dem 22.01., stellt Pastor Frank Moritz um 16.00 Uhr und um 17.00 Uhr im Saal des Gemeindehauses die neuen Ausflugsfahrten von Februar bis Juli 2016 vor. Neu ist, dass die Anmeldeformulare bereits am selben Tag erhältlich sind. Die Anmeldung erfolgt schriftlich und per Banküberweisung. Ein besonderer Anmeldetag entfällt daher.

Predigtreihe
Großes Herz. Sieben Wochen ohne Enge

CuG – Die Fastenaktion „7 Wochen Ohne“ der evangelischen Kirche will Menschen aus dem alltäglichen Trott bringen. Die Aktion lädt dazu ein, etwas anderes zu tun: Menschen verzichten auf etwas. Sie hinterfragen sieben Wochen lang die Routine es Alltags, nehmen eine neue Perspektive ein, entdecken, worauf es ankommt im Leben. Die Christus und Garnisonkirche bietet in Zusammenarbeit mit der Heppenser Gemeinde eine Predigtreihe unter dem Motto: „Großes Herz! – Sieben Wochen ohne Enge“ an. Die Predigtreihe beginnt am 31. Januar um 9.30 Uhr in der Heppenser Kirche und um 11 Uhr in der Christuskirche. Im neuen tandem werden Sie mehr Informationen erhalten. Merken Sie sich gerne diesen Termin schon einmal.

CuG = Christus- und Garnisonkirche **BANT = Banter Kirche**

Die Maßnahme wird aus dem Europäischen Sozialfonds der Europäischen Union finanziert.

{ Mehrgenerationenhaus

Spendenaktion für das Mehrgenerationenhaus

Der City-Interessen-Verein (CIV) hat beschlossen, auch in diesem Jahr in der Vorweihnachtszeit wieder Spendendosen an den Kassen der Geschäfte aufzustellen. In diesem Jahr kommt der Erlös unserem Mehrgenerationenhaus zugute. Dafür sind wir sehr dankbar. Von den Spenden finanzieren wir vor allem Projekte im Bereich der Flüchtlingsarbeit und der sozialen Betreuung von Menschen mit besonderen Bedürfnissen. Frau Julia Griesbach von Speed&Cotton und Marc Ewering vom Spielwarengeschäft Dannmann haben die Dosen stellvertretend für den CIV von Pfarrerin Anke Stalling und der MGH-Leiterin Birgit Klümper in Empfang genommen.

Die Welt ist bunt

10 Kinder – 6 Nationen:
die Lernhilfe im MGH-Bant

Es ist 13 Uhr. Von Montag bis Donnerstag genießen wir unsere gemeinsamen Mahlzeiten, bei denen wir uns in vier verschiedenen Sprachen einen guten Appetit wünschen.
So gestärkt machen wir uns an unsere Hausaufgaben. Toll, dass immer jemand da ist, der uns hilft!
Fertig!! – Jetzt noch ein bisschen vertiefen und üben, damit das nächste Diktat oder die nächste Mathearbeit auch gelingt.
„Hm … der, die oder das Apfel?“ oder: 235872 – „Runde auf den nächsten vollen Hunderttausender.“ Ach Prima: Frau Brück ist schon da. Eins zu Eins Betreuung, welch ein Luxus. Danke Frau Brück! Alle freuen sich auf Donnerstag. Und zwar nicht, weil die Woche bald vorbei ist, sondern weil jeder aus seinem Lieblingsbuch bei Frau de Behr ganz in Ruhe vorlesen kann – laut und deutlich.

Es ist 15 Uhr und alles ist geschafft: der freie Nachmittag ist uns sicher und der nächste Schultag kann kommen. Jetzt wird gespielt. Danke Frau Hinrichs!
Wir wünschen allen Lesern jetzt schon mal: – Eid milad mmajiid – Feliz Navidad – Wesołych Świąt – und Frohe Weihnachten

Neuer Nähkurs für Flüchtlinge

Im Winter bot Frau Stern einen Nähkurs für Jugendliche an. Jetzt hatte Frau Stern die Idee, einen Kurs für Flüchtlingsfrauen anzubieten. Einige Frauen waren sofort begeistert. Der Nähkurs findet immer dienstags von 10.00 bis 11.30 Uhr im Mehrgenerationenhaus statt. Im Bild sehen wir einen ersten kleinen Einblick.

Regelmäßige Angebote

Dezember 2015 Januar/ Februar 2016

Offener Treffpunkt Cafeteria
Bitte die neuen Öffnungszeiten beachten!
montags 10.00-15.00 Uhr
dienstags-donnerstags 10.00-17.00 Uhr
freitags 10.00-14.00 Uhr
Frühstück, Mittagessen, Kaffeetafel auf Voranmeldung.
Jeden 3. Montag im Monat Frühstücksbüfett. Wir bitten um Voranmeldung.
Die nächsten Termine: 18.01.

Lernförderung für Grundschulkinder
montags bis donnerstags 13.00 - 15.00 Uhr,
Anmeldung durch die Eltern

Nähkurs für Flüchtlingsfrauen
dienstags von 10.00 bis 11.30 Uhr
Anmeldung unter Tel. 9500674
Leitung: Doris Stern

„Wii daddeln“ (virtuelles Kegeln)
14tägig montags 10.00 bis 12 Uhr
Termine: 7.12.15 /4.01./11.1./1.2./8.2./22.2./29.2./7.3.16

Fußreflexzonenmassage für Jung & Alt
montags 15.00 bis 17.00 Uhr.
Leitung: Frau Paula Koch.
Anmeldung unter 04453/3935

„Herz und Seele“
Betreuung von Demenzkranken
montags u. donnerstags 14.30 - 18.00 Uhr,
dienstags 10.30 - 14.00 Uhr
Leitung: Frau Terho

Beratung für Angehörige (Demenz)
Auf Anfrage Tel. 9500674 oder 9500676

Selbsthilfegruppe Adipositas
jeden 3. Montag im Monat, 19.30 Uhr
Anmeldung unter Tel. 69304
Leitung: Frau Silke Hedke

Beratung in Behördenangelegenheiten
Ansprechpartner Horst Kleemann,
Tel. 82805

Kursangebote der Familienbildungsstätte.
Bitte die Kurse in der Familienbildungsstätte Tel. 04421/ 32016 anmelden.
Das Programmheft liegt bei uns aus.

{ Kinderseite { JUGENDSEITE

Inselviertel und KIBUM

CuG – Wir haben es geschafft und sind ganz stolz. Unser selbstentwickeltes Bilderbuch *Kapitän Rex auf großer Fahrt* hat es bis auf die KIBUM (Kinderbuchmesse) in Oldenburg geschafft. Mit vielen anderen Kinderbüchern wurde es einer breiten Öffentlichkeit vorgestellt. Um sich selber davon zu überzeugen, sind die Kinder mit ihren Eltern und 2 Mitarbeiterinnen nach Oldenburg gefahren. Wer einen Blick in das Buch werfen möchte, kann sich gerne in der Kita Inselviertel melden.

Weihnachtsbaum rückt ins neue Licht!

BANT – Die Kindertagesstätte Bant II hat sich in diesem Jahr in Kooperation mit der Firma Leffers eine besondere Dekoration für eine große Weihnachtstanne überlegt. Mit viel Freude gestalteten die Kinder aus der gesamten Einrichtung mit unterschiedlichsten Methoden Weihnachtskugeln für die große Tanne vor dem Modehaus Leffers. Diese können dann ab dem 29.11.2015 dort bestaunt werden.

Jeda, der Schneemann in der Kirche

CuG – Jeda, die Schneefrau, schlief als der Christus-Kindergarten, die Kita Inselviertel, die Kita WIKI Südstern und eine Klasse der Grundschule Rheinstraße in die Kirche kamen.

Eingebettet in die Liturgie der Kindergartenandacht, verband Pastor Frank Morgenstern die Geschichte von der Schneefrau, die den Sommer erleben wollte, mit christlichen Aspekten. Gebannt schauten und hörten und fieberten alle Kinder mit. Jeda schlief natürlich nicht die ganze Zeit, schnell war sie wach und versuchte den Sommer zu überstehen. Als sie allerdings ein riesengroßes Ei fand, das ausgebrütet werden wollte, kam sie ins Schwitzen…

Eine Kooperation des „Jungen Theaters“ und der Christus-und Garnisonkirche. Ein Angebot, das für alle Kinder kostenfrei ist und sich durch Spenden trägt. An dieser Stelle: Danke an alle Spendenden!

Lesen macht schlau

Rucksack-Bücherei der KiTa Bant I sucht noch Sponsoren

BANT – Unsere Sprachförderkraft Frau Insa Schwarz hat für die Kinder eine Rucksack-Bücherei aufgebaut. Gerne würden wir die Bücherei noch erweitern und suchen weitere Sponsoren. Auch einzelne Bücher können, aus einer von Frau Schwarz vorbereiteten Liste, gespendet werden. Auf Wunsch werden wir die Bücher mit den Namen der Spender versehen. Wir würden uns sehr über weitere Spenden freuen. Wir möchten uns bei der Firma GDF SUEZ Kraftwerk Wilhelmshaven herzlich für die gespendeten Rucksäcke bedanken, die den Grundstein gesetzt haben. So können die Kinder die Bücher gut transportieren und die Bücher kommen geschützt mit auf dem Weg.

Termine:

Kindertreff CuG:
Mi., 15.30-16.00 Uhr, 14tägig
(Carina Ambos 0171 7107200
carina.ambos@ejo.de)

Kindertreff BANT:
mit Kigo freitags, 15.00 Uhr (Cenk Tjardes, 0151/18408192, knec@gmx.de)

Kirche mit Kindern BANT:
Sonntag, 8.11. - 16.00 Uhr

ADVENTSFAHRT INS BLOCKHAUS AHLHORN

BANT – Langeweile in der Adventszeit? Das darf nicht sein! Deshalb findet auch in diesem Jahr unter der Leitung von Religionspädagoge Cenk Tjardes und seinem Mitarbeiterteam eine Adventsfreizeit für Kinder ab der 1. Klasse am zweiten Adventswochenende statt. Dort soll gemeinsam gebastelt, gesungen und gespielt werden. Eine tolle Möglichkeit, um sich auf die Weihnachtszeit gut einzustimmen. Es gibt noch wenige freie Plätze. Deshalb meldet euch schnell im Gemeindebüro an.

CuG = Christus- und Garnisonkirche **BANT = Banter Kirche**

Diakonie im Oldenburger Land
Ev.-Luth. Kirche in Oldenburg

Weihnachten für wohnungslose Menschen im Tagesaufenthalt Wilhelmshaven

KIRCHENKREIS – Auch dieses Jahr wollen wir den wohnungslosen Menschen, die zu uns in den Tagesaufenthalt kommen, ein schönes Weihnachtsfest bereiten.
Gerade zur Weihnachtszeit ist es für unsere Besucher besonders schmerzhaft, allein zu sein und nicht im Familien- oder Freundeskreis das Christfest zu feiern.
So werden wir kurz vor Weihnachten unseren schon fast traditionellen Weihnachtsbrunch im Tagesaufenthalt mit der Vergabe eines kleinen Weihnachtspäckchens an jeden Besucher ausrichten. Am 2. Weihnachtsfeiertag kochen Sozialarbeiter für die wohnungslosen Besucher und auch hier werden Päckchen verteilt.

Herr Pfarrer Schneider plant auch wie in den vergangenen Jahren wieder eine Weihnachtsfeier in der Justizvollzugsanstalt Wilhelmshaven, und er wird dort Päckchen verteilen.

Insgesamt erwarten wir zum Weihnachtsbrunch und dem Essen am 2. Feiertag ca. 180 Personen.
Über eine Unterstützung in Form von Geld- oder Sachspenden wären wir sehr dankbar.

Die 180 Päckchen werden bestückt mit
- Duschgel
- Einwegrasierer
- Tabak und Blättchen
- Süßigkeiten
- Zahnpasta, -bürsten
- Nüssen

Rückfragen bitte unter Tel 04421-9265-16/0

Bankverbindung: Volksbank Wilhelmshaven
IBAN DE68282900630000750448
BIC GENODEF 1 WHV
Stichwort Weihnachten für Wohnungslose

Wir danken Ihnen auch im Namen unserer Besucher!
Das Team des Tagesaufenthalts Wilhelmshaven (Weserstraße)

SCHÖNFELD HÖRSYSTEME
Wir kommen auch zu Ihnen nach Hause!
Wir zaubern ein Lächeln in Ihr Gesicht!
Mit unserem kostenfreien Hausbesuchs-Service!
Für Kunden, die aus gesundheitlichen Gründen unser Geschäft nicht aufsuchen können, bieten wir einen kostenlosen Hausbesuchs-Service an.
Wir freuen uns auf Sie!
26382 Wilhelmshaven | Tel. 04421-74 79 009
26419 Schortens-Heidmühle | Tel. 04461-98 49 008

Der Friseur Haar H_2O_2®
Sandra Schorlemmer
Bismarckstraße 152
26382 Wilhelmshaven
Telefon: 04421/137411
Gefällt mir
Werden Sie unser Fan auf facebook!

Handrick GmbH
Elektro-Anlagen
ELEKTROINSTALLATIONEN
KABELFERNSEHEN
REPARATUREN
GENOSSENSCHAFTSSTR. 44
26389 WILHELMSHAVEN
TEL: 0 44 21.7 15 10

Elektro Heizung–Sanitär
MANDOK NIEHUSS
Haustechnik GmbH
Oldeoogestraße 9a
26382 Wilhelmshaven
Tel.: 0 44 21 / 2 26 59
Fax: 0 44 21 / 1 26 13
www.mandok-san.de

{ Veranstaltungen im Gemeindehaus

BANTER KIRCHE aufgeschlossen

Gemeindefrühstück:

BANT: Offene Cafeteria für alle (MGH) montags 10 – 15 Uhr, dienstags bis donnerstags 10 – 17 Uhr und freitags 10 – 14 Uhr.
Jeden 3. Montag im Monat Frühstücksbuffet, wir bitten um Voranmeldung.

Frauen:

Frauengruppe: Mittwochs, 27.01.
Gymnastik für Frauen: dienstags, 17.45 Uhr

Senioren:

Montagskreis: 14.12. / 11.01., 15 Uhr
Gymnastik: mittwochs, 14.30 Uhr
Kirchentreff Kaffee + Bingo: freitags, 14 Uhr
Kirchentreff Programm: freitags, 16.00 Uhr

Mit Kopf und Herz:

Sprachkurs für Flüchtlinge:
mittwochs 10.00 – 11.00 Uhr
donnerstags 17.00 – 18.00 Uhr
Kleiderkammer: mittwochs,
16.00 – 18.00 Uhr, Werftstraße 71
Besuchsdienst: mittwochs 10.00 – 11.30 Uhr
(1x monatlich nach Verabredung)

Gruppen / Arbeitskreise:

Guttempler: montags und mittwochs, 19 Uhr
Line-Dancer: mittwochs 18.00 Uhr
(Ev. Familienbildungsstätte)
Stricken: dienstags 9.00 Uhr
(Ev. Familienbildungsstätte)
Banter Geschichte: donnerstags 17.12. / 21.01.,
Bibelstunde: mittwochs 16.00 Uhr,
anschl. Abendgebet um 17.00 Uhr
Familienkreis: jeden vierten Mittwoch
im Monat, 20.00 Uhr
Werkkreis für Erwachsene:
dienstags, 19.00 Uhr
Lektorentreff: Dienstag, 12.01., 19.00 Uhr

Ehlers Reisen NEUENBURG
Busreisen vom Feinsten...
Westersteder Str. 48
26340 Neuenburg
Tel. 04452/474
www.ehlers-reisen.de
50 Jahre 1963-2013
Ihr Spezialist für Gruppenreisen

LÖWEN-APOTHEKE
Erich Manger · Inh. F. Kurz · Tel.: 04421 / 5 58 29
ENGEL-APOTHEKE
J. Hagemann · Inh. F. Kurz · Tel.: 04421 / 2 19 15

inbau Tischlerei
INDIVIDUELLE IDEEN AUS HOLZ
Weserstraße 197
26382 Wilhelmshaven
Tel. 04421/202260
Fax 04421/202573
www.inbau-tischlerei.de

Bei uns buchen Sie alles:
• Gruppen- und Lesereisen
• weltweite Flugreise und Hotels
• Kreuzfahrten
• Bahnfahrten
• Musicaltickets
Wir beraten Sie gern
Optimal-Reisen Lufthansa City Center
Börsenstraße 31 a · 26382 Wilhelmshaven
Tel: (0 44 21) 1 50 15 · Fax: (0 44 21) 15 01 99
www.LCC-wilhelmshaven.de
Reiselust spürbar nah.

Alt-ostfriesische Teehandlung in 8. Generation
Tee-Bakker
Kompetenz in Tee seit 1764
Bismarckstr. 75 · Wilhelmshaven · Telefon 04421-33210 · www.tee-bakker.net

MAL ANDERS
Marahrens
Malereibetrieb seit 1889
QUALITÄTS HANDWERK
Mitglied der Maler- und Lackiererinnung
MALERARBEITEN
Fassadenarbeiten
Bodenverlegearbeiten
Wärmedämmung · Beratung
Fon 0 44 21 - 20 32 35
malereibetrieb-marahrens.de

Evangelisches Seniorenzentrum Wilhelmshaven e.V.
seit 1989
„Ihr Wunsch ist unser Ziel"
neu Tagespflege!
DIAKONIE
Posener Straße 41
26388 Wilhelmshaven
Tel.: 0 44 21 / 95 55-0
Fax: 0 44 21 / 95 55-20
E-mail: seniorenzentrum-whv@diakonie-ol.de
Homepage: www.ev-seniorenzentrum-whv.de

Christus- und Garnisonkirche

Für die ältere Generation:

CuG – **Mittwochstreff (15.00 Uhr):** 06.01. / 03.02.
Spaß u. Spiel (15.00 Uhr): 25.11. / 27.01. / 24.02.
Adventfeier der Senioren am Mi. 09.12. um 15 Uhr (bitte im Büro anmelden)

Gemeindefrühstück:

Gepflegtes Frühstück mit literarischem Häppchen im Gemeindehaus; jeweils 09.00–10.30 Uhr: 21.01. / Im Dezember kein Frühstück

Musik:

Chor: Donnerstag, 19.45 Uhr in Neuende (ab Januar 2016 in CuG)
Blockflöten: Mittwoch 18.00–19.30 Uhr in CuG
Bläserkreis: Freitag, 18.00 Uhr in Altengroden

Mit Kopf und Herz:

Besuchsdienst
Freitags von 9.00–10.30 Uhr 11.12. / 15.01.
Gottesdienst- und LektorInnenkurs 26.01.
Bibelkreis Donnerstags jeweils um 10.00 Uhr 10.12. / 7. +21.12.

Mit Hand und Fuß:

Handarbeitskreis: „Die Flotten Nadeln“ 14-tägig dienstags, 10.00–12.00 Uhr 01.12. / 15.12./ 29.12. / 05.01. / 19.01
Lauftreff: Mittwochs 18.30 Uhr ab Gemeindehaus (Kontakt Tel. 22205)
Radtreff: Radtouren in der Umgebung (ca. 40-50 km) Kontakt: Telefon 64015 (samstags).
Sa. 05.12. / 11.44 Uhr / Fahrt mit der NWB zum Nikolausmarkt in Cloppenburg. 30.01. Bremen Sambaumzug

Angebote der Jungen Gemeinde:

Junge Gemeinde
Kindertreff: Mittwoch, 15.30 – 17.00 Uhr, 14-tägig (Carina Ambos 0171 7107200 carina.ambos@ejo.de) – bitte beachten: Am 02.12. / 09.12. / 13.01. und 27.01. ist Kindertreff
Offener Treff im Keller dienstags und donnerstags, während und nach dem Konfer Treff bis 18.30 Uhr

Gruppen / Arbeitskreise:

Anonyme Alkoholiker: jeden Freitag, 19.30 Uhr
Selbsthilfegruppe Frauen nach Krebs: Jeden ersten Montag im Monat, 15.00 Uhr
Gesprächskreis Eltern behinderter Kinder: jeden ersten Montag im Monat 19.00 Uhr
Greenpeace: donnerstags ab 18.30 Uhr
Trauercafé/Hospizgruppe: jeden zweiten Montag im Monat, 15.00 – 16.30 Uhr
Evangelische Beratungsstelle vor ORT dienstags, 1. & 15.12. /05.01. / 19.01. von 9-10 Uhr.
Freiwilligenagentur in der Sakristei (Termine bitte im Kirchenbüro erfragen)
Amnesty International jeden 1. und 3. Dienstag im Monat um 19.30 Uhr.
DELFI-Kurse Eltern-Kind-Angebot der Familienbildungsstätte für Kinder ab der 8. Lebenswoche bis zum 1. Lebensjahr (mittwochs- und donnerstagsvormittags), Anmeldung über die FaBi unter Tel. 04421 32016

– alle Kreise sind offen für neue Teilnehmer/innen! –

Badumbau – Barrierefrei
Alles aus einer Hand:
Heizung –Sanitär – Solar
Fliesen-, Maurer- & Malerarbeiten
Claus Westerman GmbH
Tel. 04421/997766

Danke
für die liebenswerte und kreative Nachbarschaft. Wir fühlen uns wohl im Schatten der Christuskirche.
RAILH WILHELMSHAVEN
Jugendgästehaus Piratennest ⋆ www.piratenmuseum.de

AUTOHAUS SCHMIDT
www.opelschmidt.eu | info@opelschmidt.eu
GEORG SCHMIDT GmbH
Ebkeriege 34 26389 Wilhelmshaven
Zentrale: (04421) 75 55 - 0
NISSAN

STERNZEIT BESTATTUNGEN
10 Jahre
STEFAN MARXFELD
PREUSSENSTRASSE 44 · 26388 WILHELMSHAVEN
TELEFAX 77 98 115
TAG- UND NACHTDIENST
☎ 04421 7797880
www.sternzeit-bestattungen.de
info@sternzeit-bestattungen.de
call my name
DEN TOTEN ZUR EHRE - DEN LEBENDEN ZUR HILFE

TT IMMOBILIEN Tammen und Tietken
Immobilienverkauf?
Rufen Sie Herrn Tietken an!
Tel. 04421-500566
Gökerstr. 125 g-h, 26384 Wilhelmshaven
www.tt-whv.de, info@tt-whv.de
Kooperations-Partner der Volksbank Wilhelmshaven eG

Varel · Oldenburg · Delmenhorst · 2x in Wilhelmshaven
Erstklassige Leistungen zu niedrigen Preisen seit 1988
Auf Wunsch günstige Ratenzahlungen!
NOVIS® BESTATTUNGEN
WOLFGANG LIEBIG GmbH & Co. KG
Meisterbetrieb
Bismarckstr. 214-220
26382 WHV (Zentrale)
☎ 2 23 24
Posener Str. 80
26388 WHV-F´groden
☎ 95 14 95
www.novis-bestattungen-liebig.de

Bernd Janßen GmbH
BESTATTUNGEN
BESTATTER VOM HANDWERK GEPRÜFT

Zertifiziertes Unternehmen nach DIN EN ISO 9001:2008
Bestattermeister und Fachgeprüfte Bestatter
Familienbetrieb - gegründet 1932 -
- jederzeit erreichbar - Bestattungsvorsorge
eigener Andachtsraum & Abschiedsräume
WHV-Sengwarden Hauptstraße 27
☎ 04423 - 2480 ☎ 04421-746047
www.bestattungen-janssen.de

SOHNLE Bedachungen GmbH
Mühlenweg 75
26384 Wilhelmshaven
Tel. 04421/202785
Fax 04421/201796
E-Mail: info@sohnle-bedachungen.de
www.sohnle-bedachungen.de

{ Kontakt

Banter Kirche

Gemeindebüro Banter Kirche
Werftstraße 75 · Tel. 2 62 55 · Fax 2 62 57
Öffnungszeiten: Mo.-Fr. 09-12 Uhr und
Do. 16-18 Uhr
E-Mail: kirchenbuero.bant@kirche-oldenburg.de
www.banterkirche.de
Kindergarten Bant I
Kindergang 12 · Tel. 20 26 50
KiTa-Bant-1.Wilhelmshaven@kirche-oldenburg.de
Kindergarten Bant II
Pommersche Str. 4 · Tel. 2 29 82
KiTa-Bant-2.Wilhelmshaven@kirche-oldenburg.de
Pastor Frank Moritz
Werftstr. 77 · Tel. 2 80 52
pastor.moritz@ewetel.net/Mobil: 0177 8343905
Pastorin Anke Stalling
Pastor Stefan Stalling
Werftstr. 71 · Tel. 2 18 76 · 0160 - 921 71 861
astalling@gmx.de · ststalling@gmx.de
Kantor Markus Nitt
Werftstr. 75 · Tel. 9 50 06 75
Küster Hans-Georg Wehn
Werftstr. 71a · Tel. 2 60 48

Spendenkonto: Ev.-luth. Kirchengemeinde
BANT, Sparkasse Wilhelmshaven
IBAN DE80 2825 0110 0002 6050 04
BIC-SWIFT-Code BRLADE21WHV

Volksbank Wilhelmshaven
IBAN DE 25 2829 0063 0000 7519 90
BIC-/SWIFT-Code GENODEF1WHV

MGH-Leiterin Birgit Klümper
Werftstr. 75 · Tel. 9 50 06 74, mgh-whv@gmx.de

Christus- und Garnisonkirche

Gemeindebüro
Christus- und Garnisonkirche
Am Kirchplatz 1 · Tel. 4 19 43 · Fax 4 13 67
Geöffnet: Mo., Di., Do., Fr. 10.00–12.00 Uhr
E-Mail: buero@christusnews.de
www.christusnews.de
Christus-Kindergarten
Adalbertstr. 24 · Tel. 4 36 77
www.christus-kindergarten.de

Kindertagesstätte Inselviertel
Bismarckstr. 8a · Tel. 30 22 00
www.kindertagesstaette-inselviertel.de
Pastor Frank Morgenstern
Viktoriastr. 30 · Tel. 2 22 05
Pastor Bernhard Busemann
Am Kirchplatz 3· Tel. 98 33 39
Chorleitung Ute Fink ·
Küster Andreas Ansorge · Tel. 30 77 22
Küsterin Heike Böncker · Tel. 30 15 56

Spendenkonto: Ev.-luth. Kirchengemeinde
Christuskirche, Sparkasse Wilhelmshaven,
IBAN DE80 2825 0110 0002 6050 04
BIC-SWIFT-Code BRLADE21WHV

TelefonSeelsorge
0 800 - 111 0 111

Das Kirchenbüro der Christus- und Garnisonkirche …

… ist jeden Montag, Dienstag, Donnerstag und Freitag von 10 – 12 Uhr geöffnet.

Die Sekretärin Sabine Willms ist seit über zehn Jahren die verlässliche Kraft für alle BesucherInnen.

Per Telefon ist das Gemeindebüro unter der Nummer 04421 41943 zu erreichen. Und natürlich können Sie Sabine Willms auch per E-Mail erreichen (buero@christusnews.de).

Gemeindebüro im Gemeindehaus
Am Kirchplatz 1, 26382 Wilhelmshaven

Christus- und Garnisonkirche

AMANDI
GLASEREI UND KUNSTHANDLUNG
MEISTERBETRIEB
MARKTSTRASSE 108
TEL: (04421) 2 11 65 · FAX 1 20 70

BILDEREINRAHMUNGEN · BLEIVERGLASUNG
GLASSCHLEIFARBEITEN · GLASREPARATUREN
ISOLIERGLAS-SCHAUFENSTER-VERGLASUNG
24-STUNDEN-NOTDIENST
TELEFON 01 72 - 6 13 58 98

CuG = Christus- und Garnisonkirche BANT = Banter Kirche